## C.1.5 INCLUYE DENTRO DE 30 DÍAS HÁBILES EN EL INVENTARIO FÍSICO LOS BIENES MUEBLES QUE ADQUIERAN

• Documento (factura o cfdi) que muestre la fecha y descripción del último bien mueble adquirido por el ente público.

• documento que muestre el contenido del levantamiento físico del inventario de bienes muebles, donde se pueda identificar la fecha de registro y descripción del último Bien Mueble adquirido.

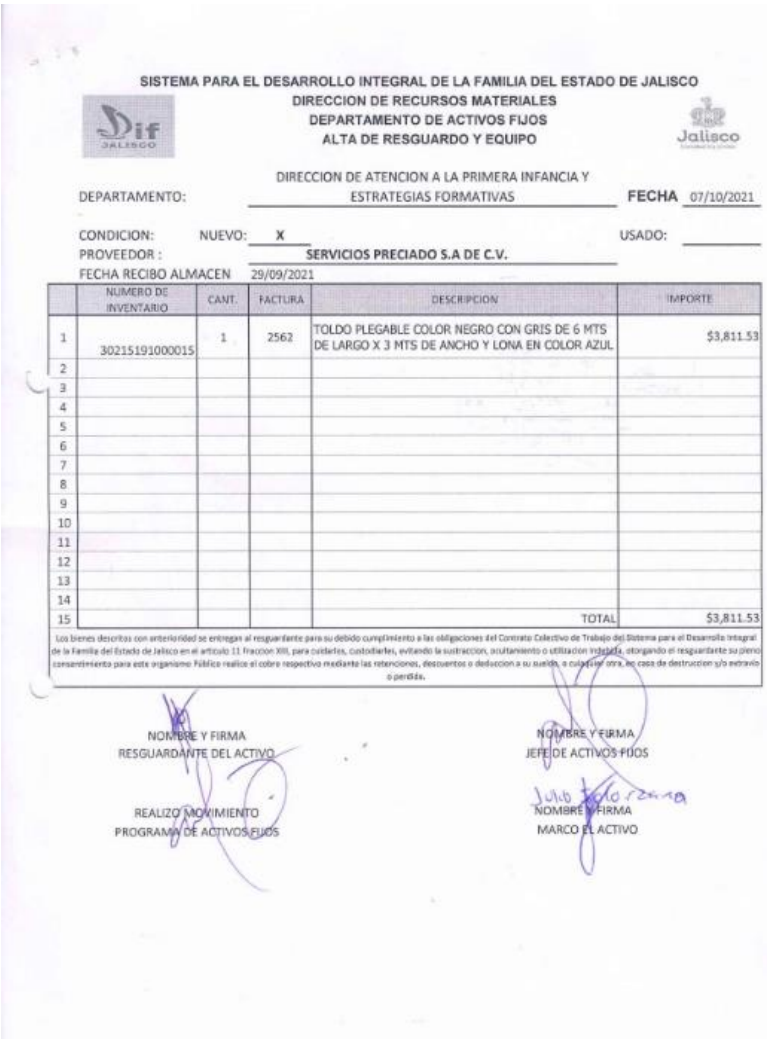

SISTEMA PARA EL DESARROLLO INTEGRAL DE LA FAMILIA DEL ESTADO DE JALISCO
DIRECCION DE RECURSOS MATERIALES
DEPARTAMENTO DE ACTIVOS FIJOS
ALTA DE RESGUARDO Y EQUIPO

DEPARTAMENTO: DIRECCION DE ATENCION A LA PRIMERA INFANCIA Y ESTRATEGIAS FORMATIVAS FECHA 07/10/2021

CONDICION: NUEVO: X USADO:
PROVEEDOR : SERVICIOS PRECIADO S.A DE C.V.
FECHA RECIBO ALMACEN 29/09/2021

| | NUMERO DE INVENTARIO | CANT. | FACTURA | DESCRIPCION | IMPORTE |
|---|---|---|---|---|---|
| 1 | 30215191000015 | 1 | 2562 | TOLDO PLEGABLE COLOR NEGRO CON GRIS DE 6 MTS DE LARGO X 3 MTS DE ANCHO Y LONA EN COLOR AZUL | $3,811.53 |
| 2 | | | | | |
| 3 | | | | | |
| 4 | | | | | |
| 5 | | | | | |
| 6 | | | | | |
| 7 | | | | | |
| 8 | | | | | |
| 9 | | | | | |
| 10 | | | | | |
| 11 | | | | | |
| 12 | | | | | |
| 13 | | | | | |
| 14 | | | | | |
| 15 | | | | TOTAL | $3,811.53 |

Los bienes descritos con anterioridad se entregan al resguardante para su debido cumplimiento a las obligaciones del Contrato Colectivo de Trabajo del Sistema para el Desarrollo Integral de la Familia del Estado de Jalisco en el articulo 11 Fraccion XIII, para cuidarles, custodiarles, evitando la sustraccion, ocultamiento o utilizacion indebida, otorgando el resguardante su pleno consentimiento para este organismo Público realice el cobro respectivo mediante las retenciones, descuentos o deduccion a su sueldo, o cualquier otra, en caso de destruccion y/o extravio o perdida.

NOMBRE Y FIRMA
RESGUARDANTE DEL ACTIVO

NOMBRE Y FIRMA
JEFE DE ACTIVOS FIJOS

REALIZO MOVIMIENTO
PROGRAMA DE ACTIVOS FIJOS

NOMBRE Y FIRMA
MARCO EL ACTIVO

30215191000015 al 30215191000025

SERVICIOS PRECIADO S.A. DE C.V.

Página 1

RFC: SPR8611276N9
PEDRO MORENO 1558 Col. AMERICANA
GUADALAJARA JALISCO MEXICO C.P. 44160
Tel: (33) 36160420 c/10 lineas
serpresa86@telmexmail.com
www.serpresa.com
Lugar de expedición: C.P. 44160 GUADALAJARA JALISCO MEXICO
Regimen Fiscal: 601 Regimen General de Ley Personas Morales

CFDI I Ingreso Folio 2562
Fecha emisión 28 Septiembre 2021 18:48:45
Condiciones Contado
Vendedor 5
Expresado en MXN M.N.
No. de serie del Certificado CSD 00001000000505923482

Receptor RFC :SDI770210DE9
SISTEMA DIF DEL ESTADO DE JALISCO
AV. ALCALDE No. 1220
COL. MIRAFLORES
GUADALAJARA, JAL. MEXICO
Tel: 3030-3854
C.P 44270
Forma de pago: 99 Por definir
Metodo de pago: PPD Pago en parcialidades o diferido
Uso: P01 Por definir

Codigo 000138

04 OCT. 2021
FACTURA ORIGINAL EN PODER DE ACTIVOS FIJOS

| Cantidad | Unidad | Clave insumo | Descripción del Producto o Servicio | Precio Unitario | Importe |
|---|---|---|---|---|---|
| 11.00 | PZA | TOL3X6 | 5191000011 - TOLDO PLEGABLE, DE 6 MTS. DE LARGO X 3 DE ANCHO, FABRICADO EN LONA OXFORD, COLOR BLANCO, EN GRAMAJE DE 600, CON TRATAMIENTO IMPERMEABLE Y PROTECCION DE RAYOS UV, CON SISTEMA DE APERTURA TIPO PARAGUAS O ACORDEON , QUE INCLUYA ESTRUCTURA FABRICADA EN ACERO REFORZADO CON UN TRATAMIENTO ANTICORROSIVO , EN TUBULAR DE 3 X 3 CMS, CON 0.8 MM DE GROSOR , CON 4 NIVELES DE AJUSTE DE ALTURA MAXIMA DE 2.10 MTS. Y 3.21 MTS. HASTA EL PICO CENTRAL , INCLUYE BOLSA TRANSPORTADORA DE LONA OXFORD. GARANTIA DE UN AÑO CONTRA DEFECTOS DE FABRICACION | 3,285.800 | 36,143.80 |
| SAT 11.00 | H87 | 30151901 | | | |

29 SEP. 2021
DEPARTAMENTO DE ALMACÉN
MERCANCÍA RECIBIDA
HORA: FIRMA:

30 SEP. 2021
DEPARTAMENTO DE ALMACÉN
REVISADO GLOSA
HORA: FIRMA:

IVA Trasladado002 Base 36,143.80 Tasa 0.160000 Importe 5,783.01

PEDIDO CPAOC-2021-08-00032

| Clave | Impuesto | Subtotal |
|---|---|---|
| | | 36,143.80 |
| 002 | IVA Trasladado 0.16 | 5,783.01 |
| | Total | 41,926.81 |

(-- CUARENTA Y UN MIL NOVECIENTOS VEINTE Y SEIS PESOS 81/100 M.N. --)

FAVOR DE CONTAR FISICAMENTE SU MATERIAL, NO SE ACEPTAN RECLAMACIONES DE FALTANTES DESPUES DE FIRMAR DE RECIBIDO

Cuenta para depósito: BBVA CTA: 0115604753 SUC 0404 CLABE 012320001156047532
Cuenta para depósito: BANREGIO CTA: 135962360017 SUC 135 CLABE 058320000001528909

Sello Digital del CFDI
Cadena original del complemento de certificacion digital del SAT
Sello digital del SAT
Folio fiscal del SAT C6E7EB51-E902-49C6-9C8A-0367CAFA9ADE Fecha y hora de certificacion 2021-09-28T19:01:25
No de serie del certificado del sello digital del SAT 00001000000412981981 RfcProvCertif FCG840618N51

AP

ESTE DOCUMENTO ES UNA REPRESENTACION IMPRESA DE UN CFDI.

Debo(emos) y Pagaré(mos) a la orden de SERVICIOS PRECIADO S.A. DE C.V. en la fecha 28/09/2021, en esta ciudad de GUADALAJARA JALISCO la cantidad indicada en esta factura valor de las mercancias recibidas a mi entera satisfacción. Este pagaré es mercantil y esta regido por la Ley General de Titulos y Operaciones de Credito en el articulo 173 parte final y articulos correlativos El vencimiento de este pagaré será el 28/09/2021 y el no hacerse pagado a su vencimiento causará intereses moratorios a razon del 5% mensual

SISTEMA DIF DEL ESTADO DE JALISCO
Nombre y Firma

JALISCO CAPTURADO DEPARTAMENTO DE ALMACÉN FIRMA:

ORIGINAL

NE-09-00160